

SUNNFJORD
UTVIKLING

Dette er ein presentasjon av førebelse funn. Det er heller ikkje all innhenta informasjon som er bearbeidd i forkant av presentasjonen. Den endelege rapporten kan difor avvike frå den førebelse presentasjonen.

Nærings- og ringverknadsanalyse

Sunnfjord formannskap
5. november 2021

Mange store investeringer i Sunnfjord

Store investeringar på +100 MNOK:

Avslutta 2016 til 2020

E-39 Bjørset-Skei 320 MNOK
Kommunale inv 750 MNOK
Reiseliv 150 MNOK
Jølstra Kraftverk 700 MNOK
Fjernvarme Førde 130 MNOK
Bustadbygging 1.700 MNOK

3.700 MNOK

I gang no

Helse Førde 1.600 MNOK
Førdepakken 1.650 MNOK
Kjøsnesfj. tunnel 1.100 MNOK
E39 Myrmel-Lunde 350 MNOK
Kommunale inv 150 MNOK
Vidaregåande skule 900 MNOK
Bustadbygging 350 MNOK

6.100 MNOK

Framtid (-> 2032)

Veg Naustdal-Førde 2.100 MNOK
Tunnel Hafstadfjell 3.000 MNOK
Kommunale inv 1.500 MNOK
Engebø - gruve 770 MNOK
Bustadbygging 3.500 MNOK

11.000 MNOK

I tillegg blir det gjennomført mange investeringar i næringslivet, landbruk og offentleg sektor for under 100 MNOK per år.

0.

Status i prosjektet

Prosjektplanen

Oversikt over prosjektfaser

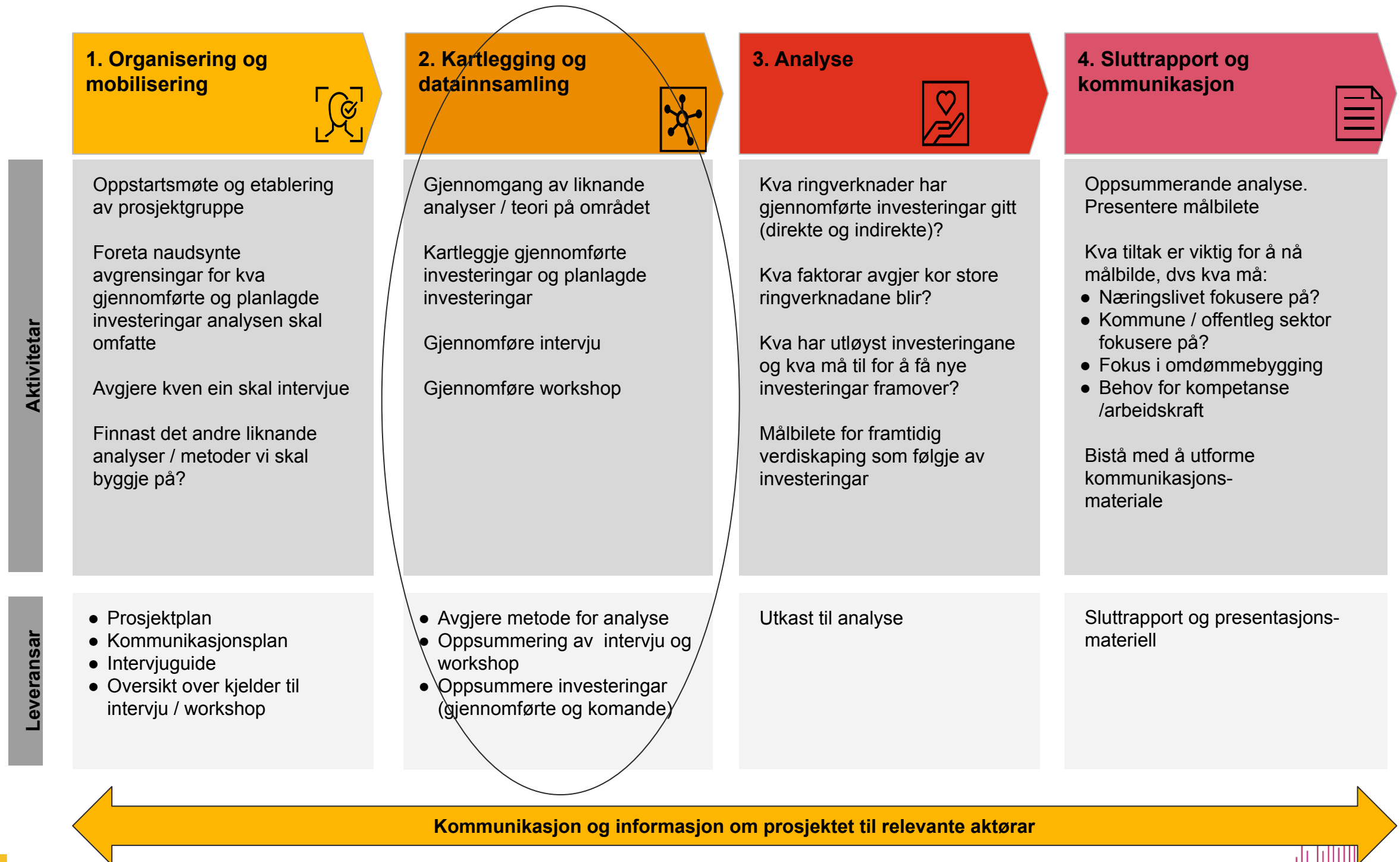

Dette har vi gjort i kartleggingsfasen

- kartlagt og plukka ut relevante nasjonale og regionale planer/dokument
- faktainnhenting og analyser demografi, sysselsetting og næringsliv
- innhenta tal på investeringar
- gjennomført intervju og workshop (snakka med MANGE - tidkrevjande, men veldig nyttig)
 - næringslivet
 - avgjerdstakarar
 - nabokommunar
 - Vestland fylkeskommune
- gjennomført spørjeundersøking til næringslivet i Sunnfjord kommune

1.

Fakta demografi, næringsliv, mm

Samanlikna med omlandskommunane:

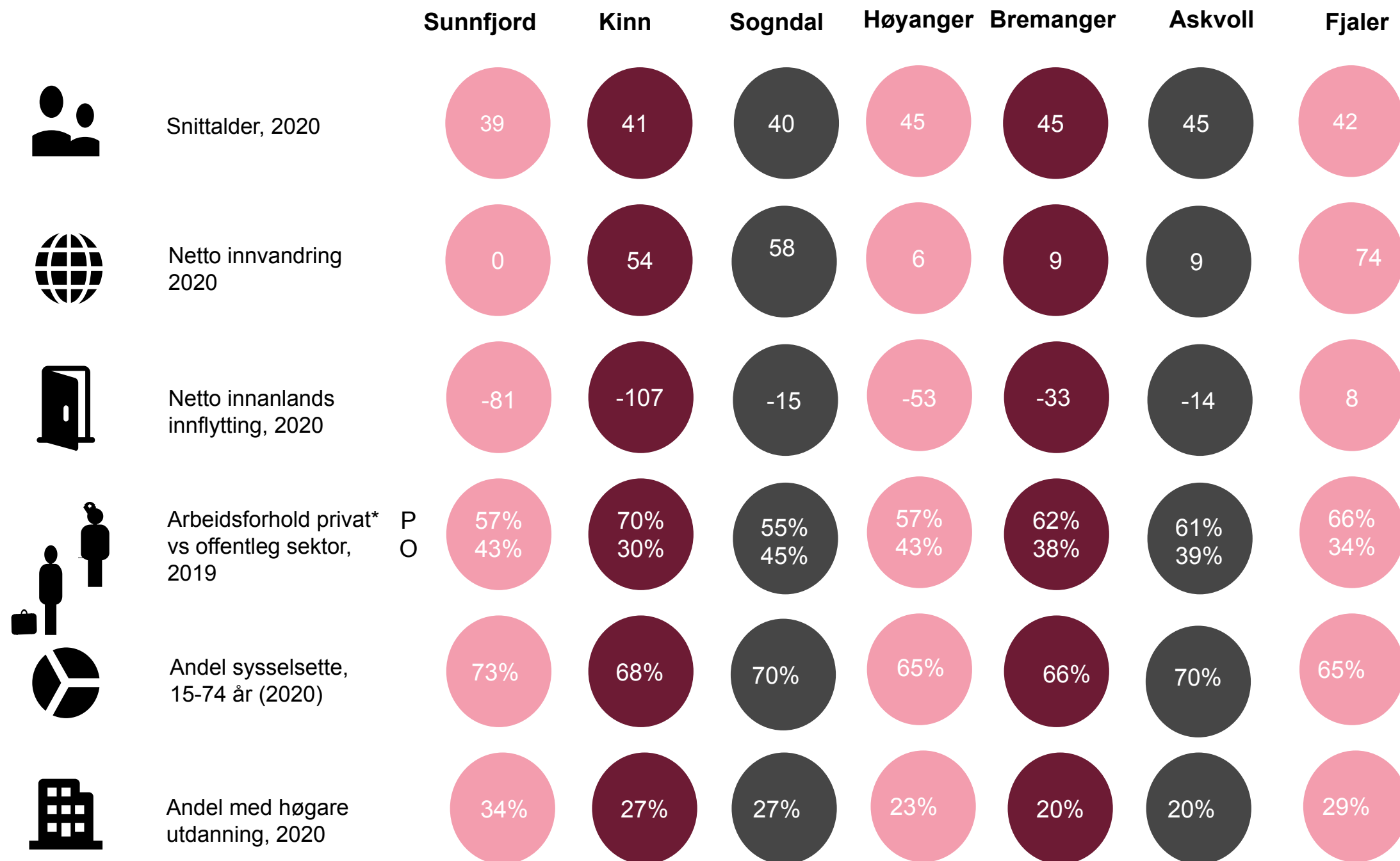

Folketalsframskriving 2020 - 2050 syner ei auke i folketal på 1,8 %

Born og unge:

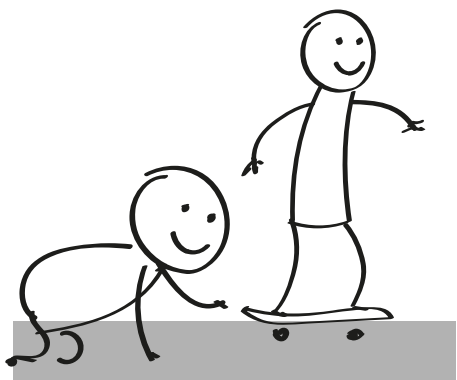

Vaksne:

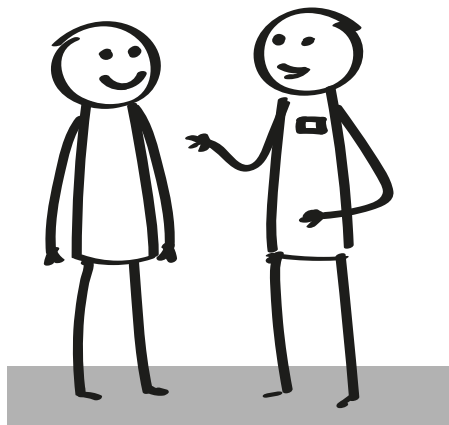

Pensjonistar:

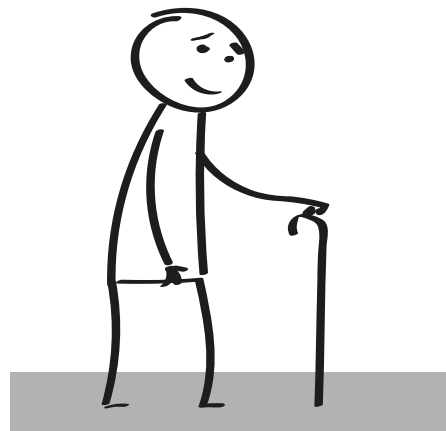

Utvikling 2015-2020

0-24 år: - 2,5 %

25-34 år: 2,8 %

35-44 år: - 2,9 %

45-69 år: 3,5 %

70-79 år: 30,8 %

80 år eller eldre: 6,3 %

Prognose 2020 - 2050

0-24 år: - 16,3 %

25-34 år: - 19,1 %

35-44 år: - 2,9 %

45-69 år: - 2,7 %

70-79 år: + 48,3%

80 år eller eldre: +170,7%



Syssette etter næring

Figuren syner totalt syssette personar per bransje i 2020 med arbeidsstad i Sunnfjord kommune.

I 2020 var det 12.215 syssette personar med arbeidsstad i Sunnfjord kommune.

Talet har vore nokså stabilt dei siste 10 åra.

Det same gjeld nærings-samansetninga, der det er flest syssette innan helse- og sosialtenester, varehandel og bygg- og anleggsbransjen.

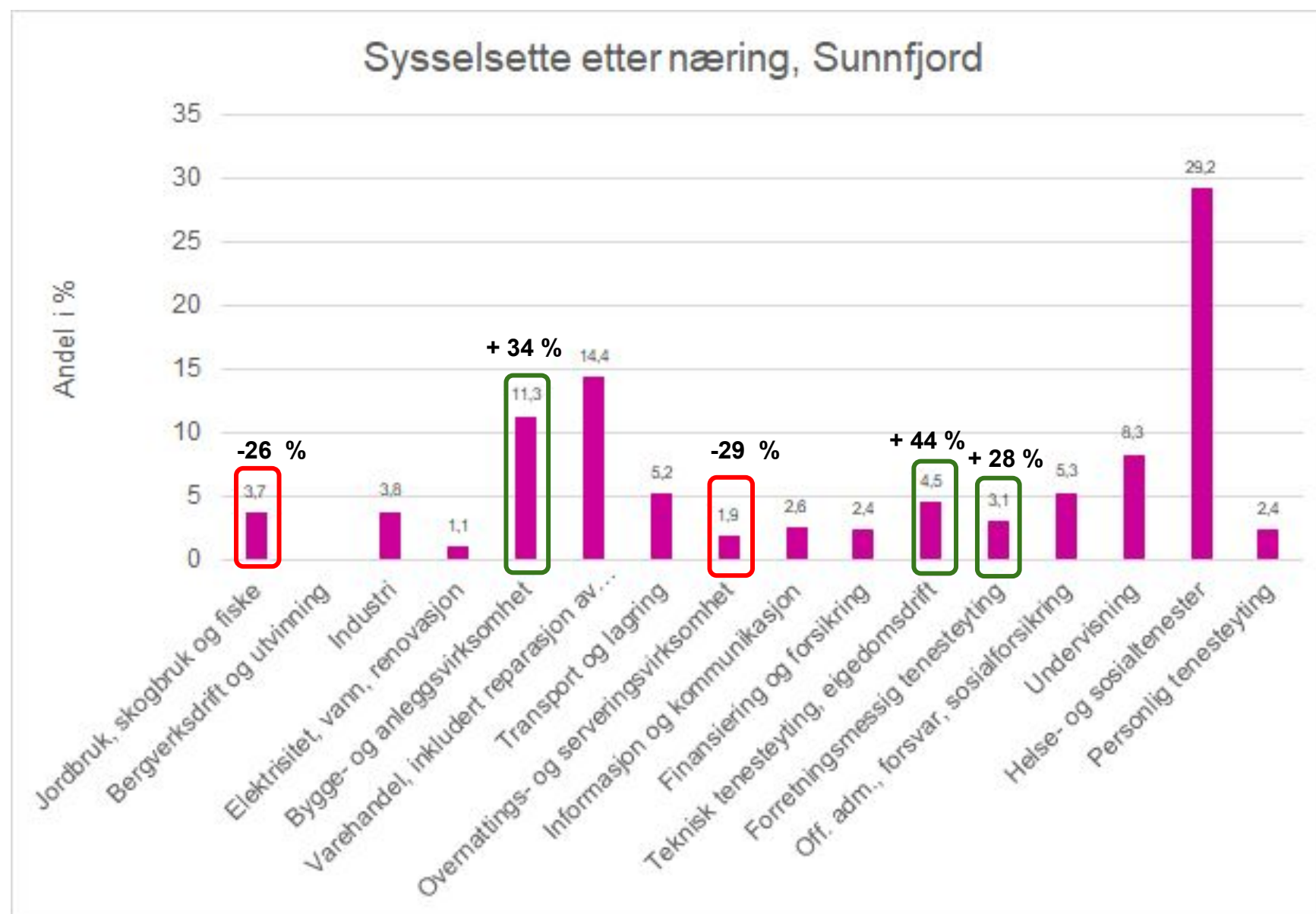

Kjelde: SSB

Jamn fordeling mellom inn- og utpendling til og frå Sunnfjord kommune

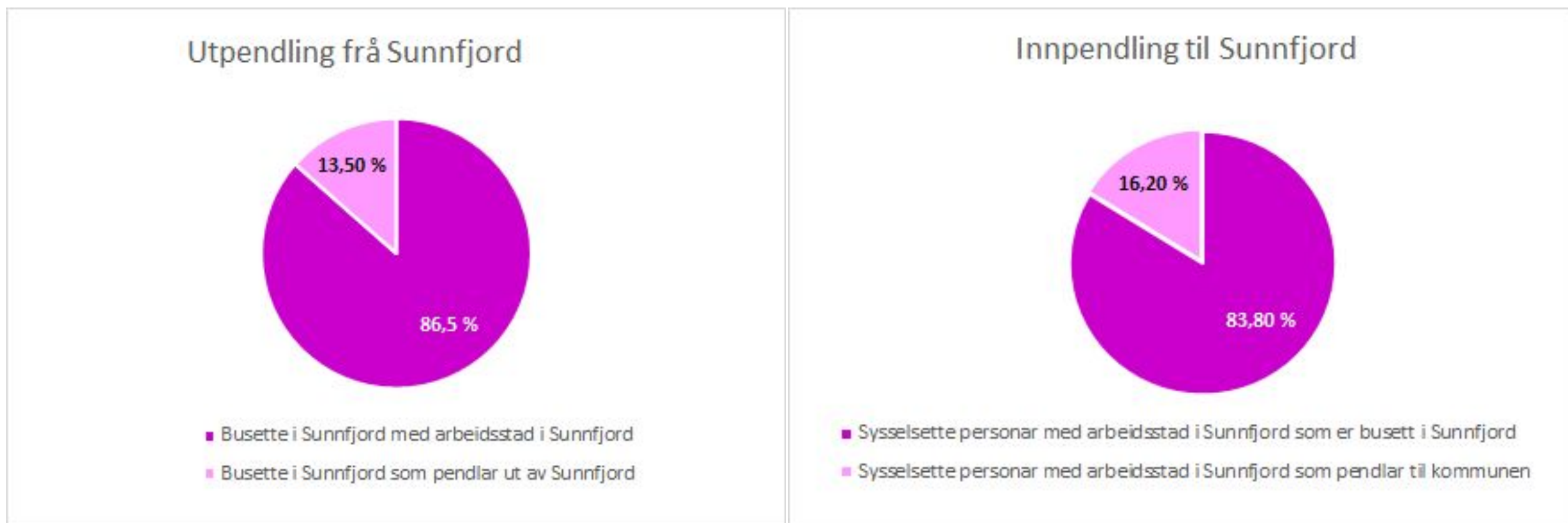

Kjelde: SSB

Analysen på dei neste sidene baserer seg på rekneskap sendt til Brønnøysundregisteret

Sidan analysen baserer seg på rekneskapsregisteret dekker ikkje analysen all næringsaktivitet i Sunnfjord kommune. Siste oppdaterte tall for alle verksemder er frå 2020.

Kva er med i analysen

- Alle selskap med hovudkontor registrert i Sunnfjord kommune som sender rekneskap til Brønnøysund med driftsinntekter på over 1 MNOK.
 - 650 selskap og 9.200 tilsette
 - Helse Førde HF er også inkludert
 - Selskapa kan også ha aktivitet utanfor kommunen.

Kva er ikkje med i analysen

- Alle selskap som ikkje har hovudkontor i Sunnfjord kommune, til dømes
 - COOP og ei rekke andre kjedebutikkar m.v.
- Alle enkeltmannsforetak som ikkje er pliktige til å sende inn rekneskap, til dømes
 - Bønder
 - Handverkarar

Sidan det er mykje næringsaktivitet i kommunen i tilknytning til avdelingskontor, seier analysen lite om det totale aktiviteten. Oversikten gjev derimot eit godt bilete på utvikling av aktivitet dei siste åra.

Verdiskaping alle verksemder med hovedkontor i Sunnfjord -> god vekst i omsetning siste 5 åra

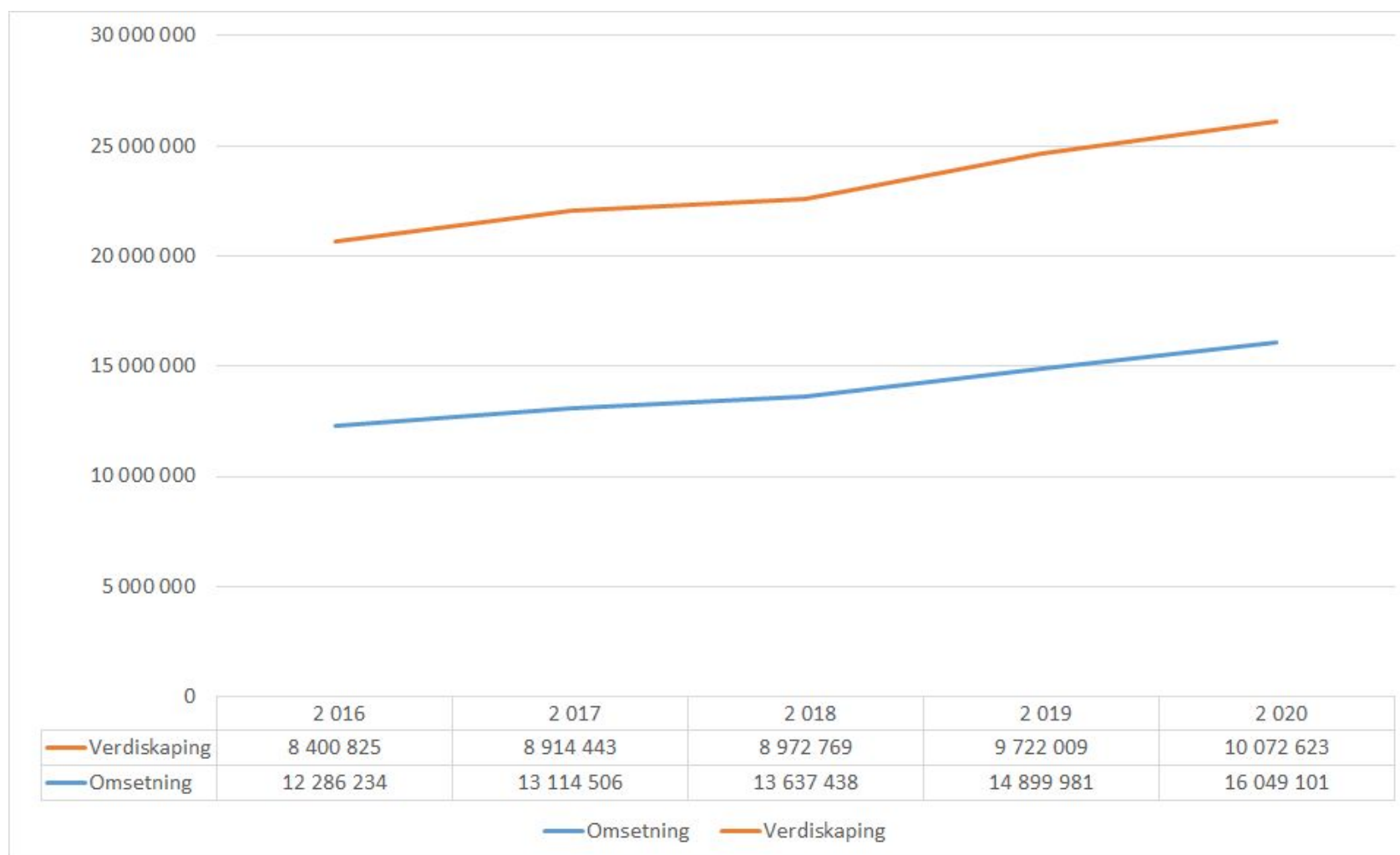

Kjelde: Proff Forvalt. Merk, sidan ein berre har data på hovudkontor er store verksemder som t.d. COOP og andre kjedebutikkar ikkje med

I perioden 2016 til 2020:

30 % vekst i omsetning

20 % vekst i verdiskaping

Grafen viser samla omsetning og verdiskaping for alle verksemder med hovedkontor i Sunnfjord kommune

Verdiskaping er definert som omsetning - varekjøp.

Lønsemd alle verksemdar med hovedkontor i Sunnfjord -> god vekst i driftsresultat dei to siste åra

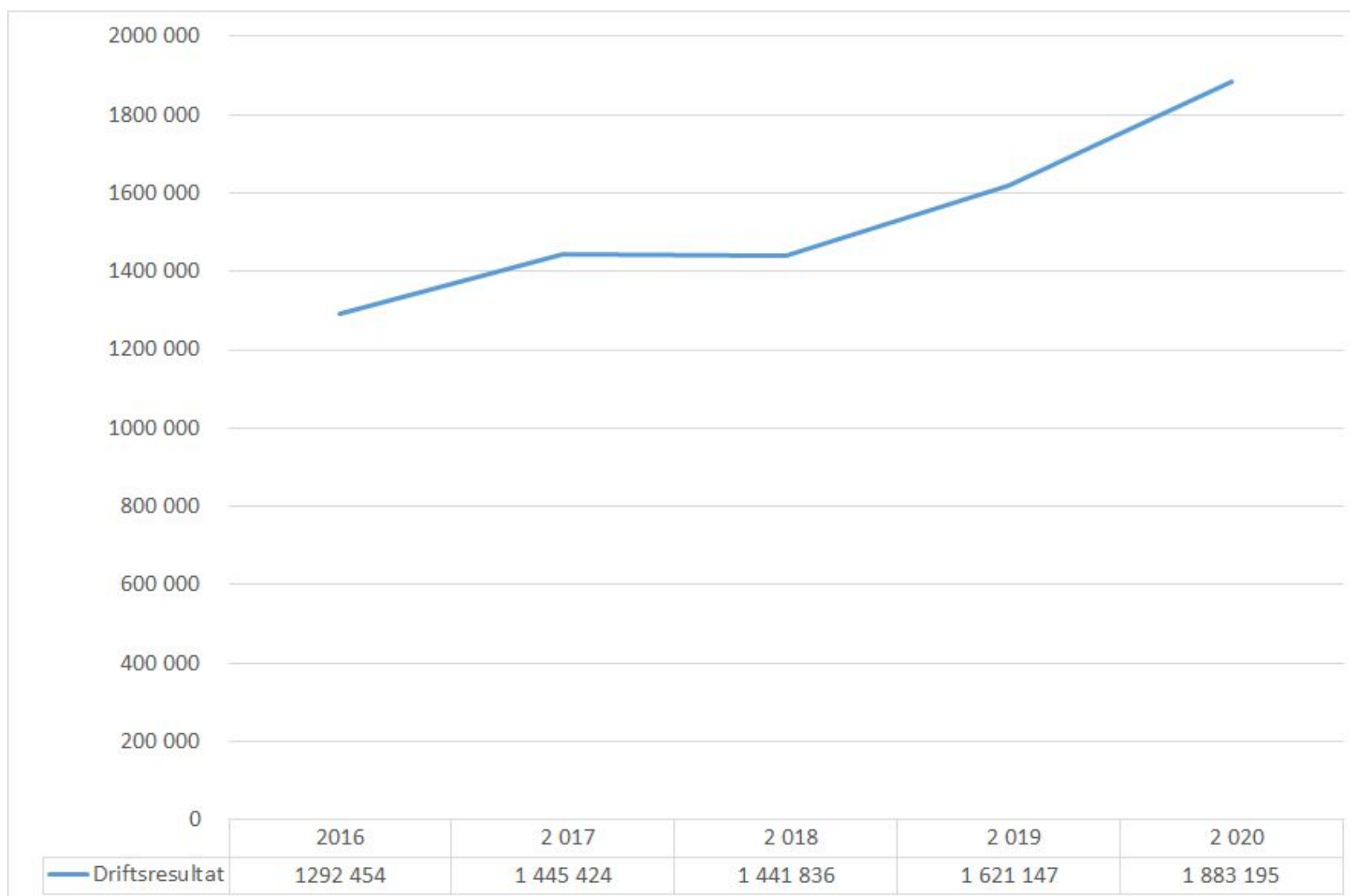

I perioden 2016 til 2020:

45 % auke i
driftsresultat

Kjelde: Proff Forvalt. Merk, sidan ein berre har data på hovudkontor er store verksemdar som t.d. COOP og andre kjedebutikkar ikkje med

Kva fortel analysen

1. Sunnfjord kommune har nokre viktige lokomotiv
 - 26 verksemdene har omsetning på over 150 MNOK. Desse verksemdene har samla 59 % av driftsinntektene til alle dei 650 verksemdene som er med i utvalet.
 - To av verksemdene merkar seg ut med omsetning på over 1 MRD:
 - Helse Førde HF - 3 MRD
 - SSF - 1,1 MRD
2. Høg utviklingstakt i næringslivet:
 - Over 100 nye selskap er kome til sidan 2016. Samla omsetning på desse er 1,1 MRD i 2020.
 - Vekstvinnaren er Tibber AS. I 2016 hadde selskapet omsetning på under 1 mill, medan dei i 2020 hadde omsetning på langt over 300 mill.
3. Stor breidde i næringslivet i kommunen. Over 600 bedrifter med omsetning mellom 1 MNOK og 150 MNOK. Desse verksemdene har høgast vekst i lønsemda dei siste 2 åra.



2.

Resultat spørjeundersøking og utvalde tema i djupneintervju

Spørjeundersøking blant bedrifter i Sunnfjord

- Spørjeundersøking sendt til bedrifter i Sunnfjord kommune frå Sunnfjord Utvikling og FINS
- Tal respondentar: 70
- Sendt til verksemdar i heile kommunen



SUNNFJORD
UTVIKLING

Spørjeundersøking: Nærings- og ringverknadsanalyse

Skjemabeskrivelse

Oppgje gjerne namnet ditt og namnet på bedrifta du representerar.

Kort svartekst

I kva bransje høyrer di bedrift til?

1. Bygg og anlegg
2. Jordbruk, skogbruk og fiske

Respondentane forventar investeringar på over 700 MNOK dei neste 10 åra

Kor mykje planlegg di bedrift å investere dei komande 10 åra (inkludert utviklingsaktivitetar som går på drift)?

68 svar

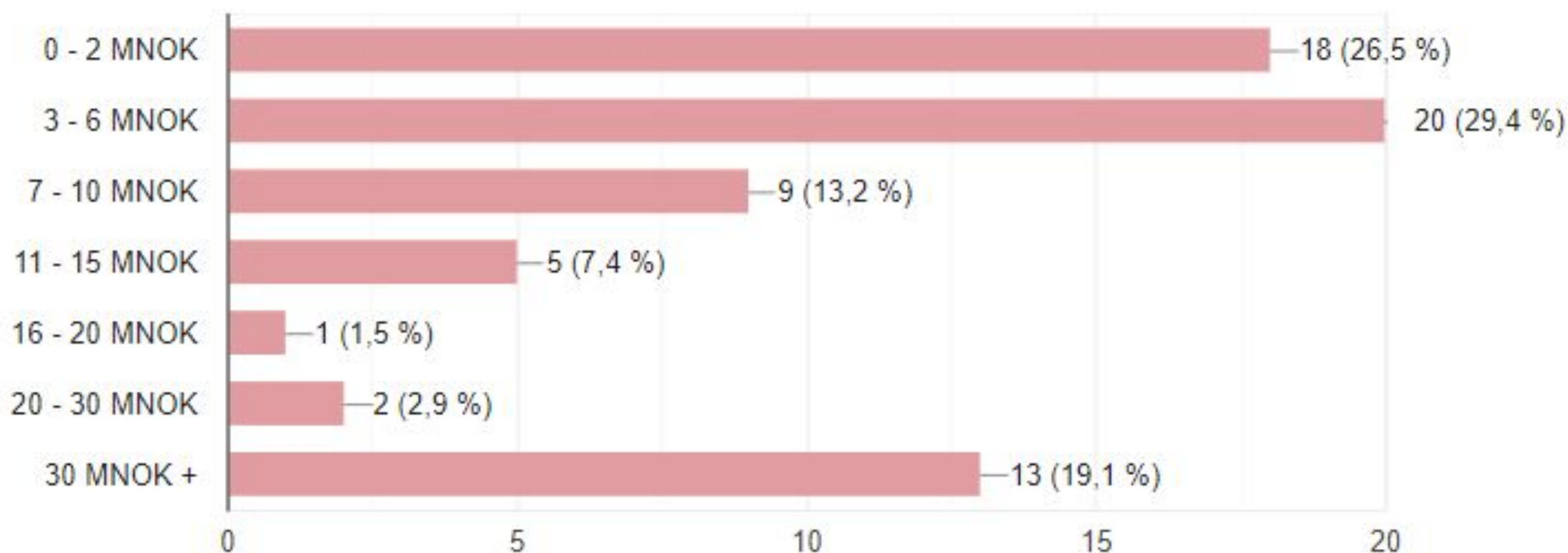

Behov for fornying og auka etterspurnad er hovuddrivarane for investeringane siste 5 åra

Kva var dei utløysande faktorane for investeringane di bedrift har tatt siste 5 år?

69 svar

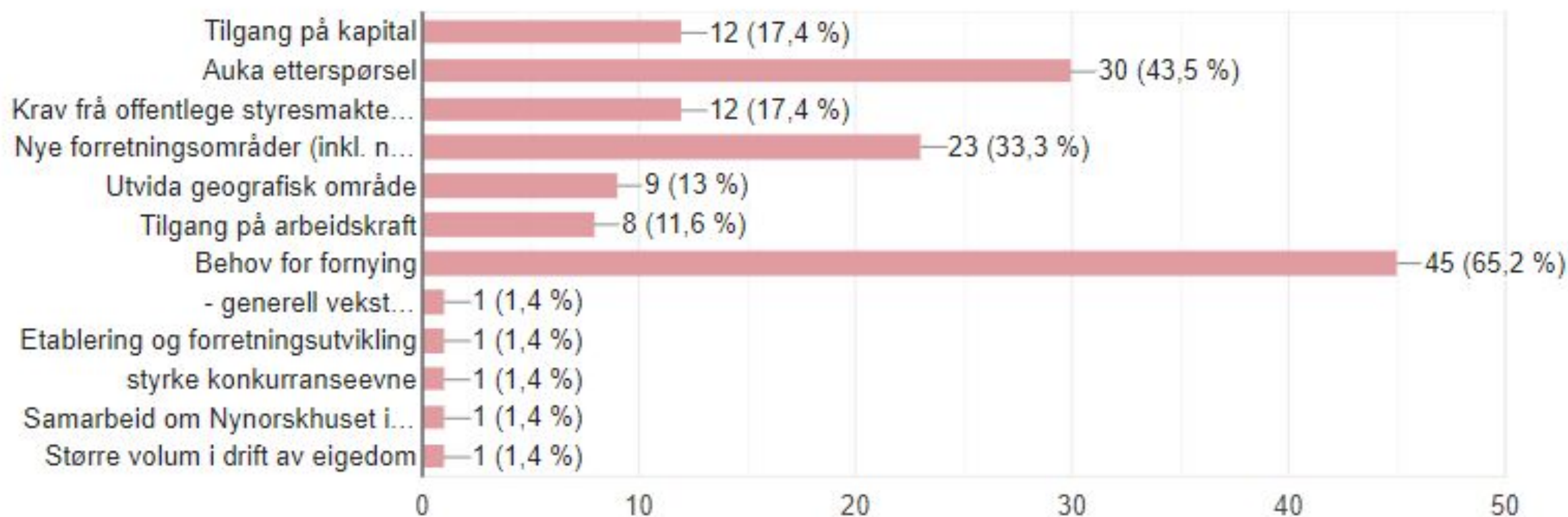

Heile 68 % av respondentane forventar svak vekst i tal tilsette dei komande 5 åra

Kor mange fleire tilsette forventar du at de er i di bedrift i 2026?

70 svar

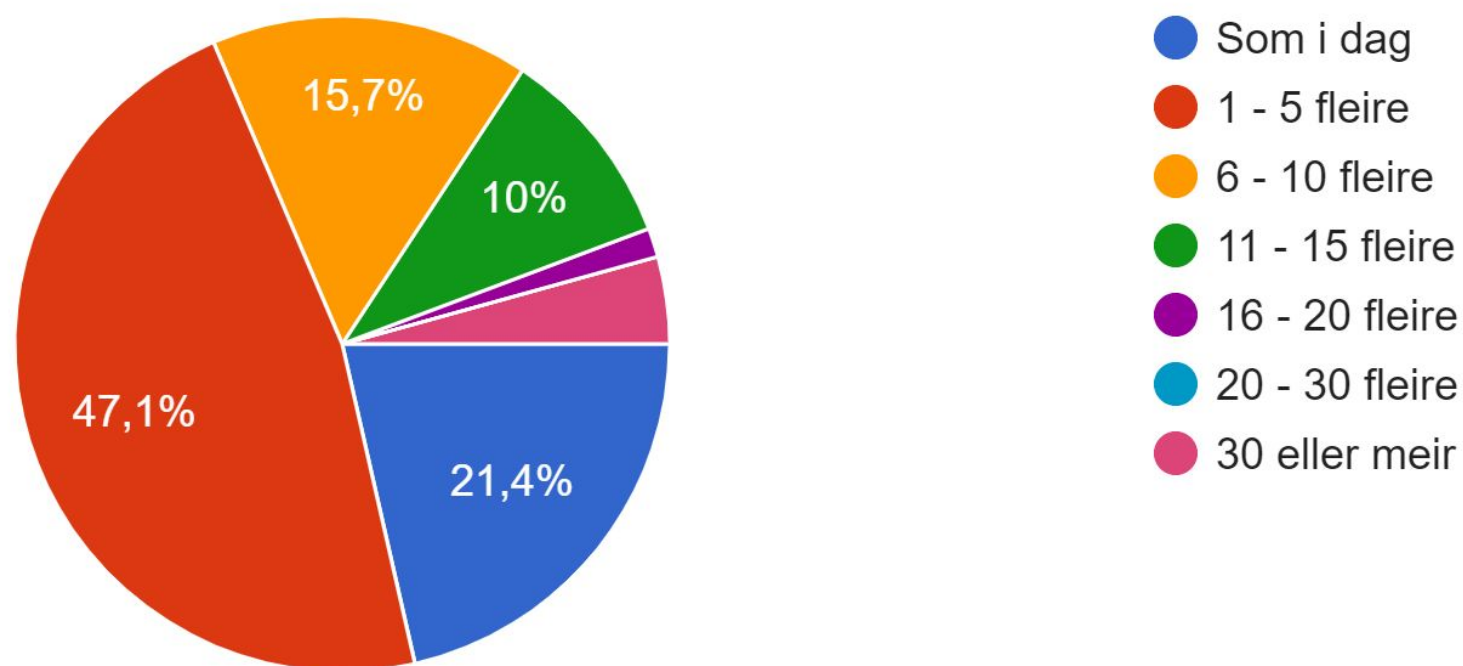

Mangel på innbyggjarar og arbeidskraft vert peika på som den største trusselen for framtidig vekst og utvikling



Dette meiner respondentane har vore dei **3 viktigaste** investeringane / utbyggingane for å skape vekst og utvikling i Sunnfjord siste 5 åra

1
Førde
Sentralsjukehus

2
Infrastruktur
med
Førdepakke og
andre
samferdsle-
tiltak

3
Satsing på
skule og
utdannings-
tilbod

Peak Sunnfjord
Nye offentlege / statlege
arbeidsplassar
Moskog
Scandic Sunnfjord

Auka attraktivitet, tilgang på arbeidskraft og konkurransedyktig infrastruktur er dei viktigaste føresetnadane for framtidig investeringsvilje

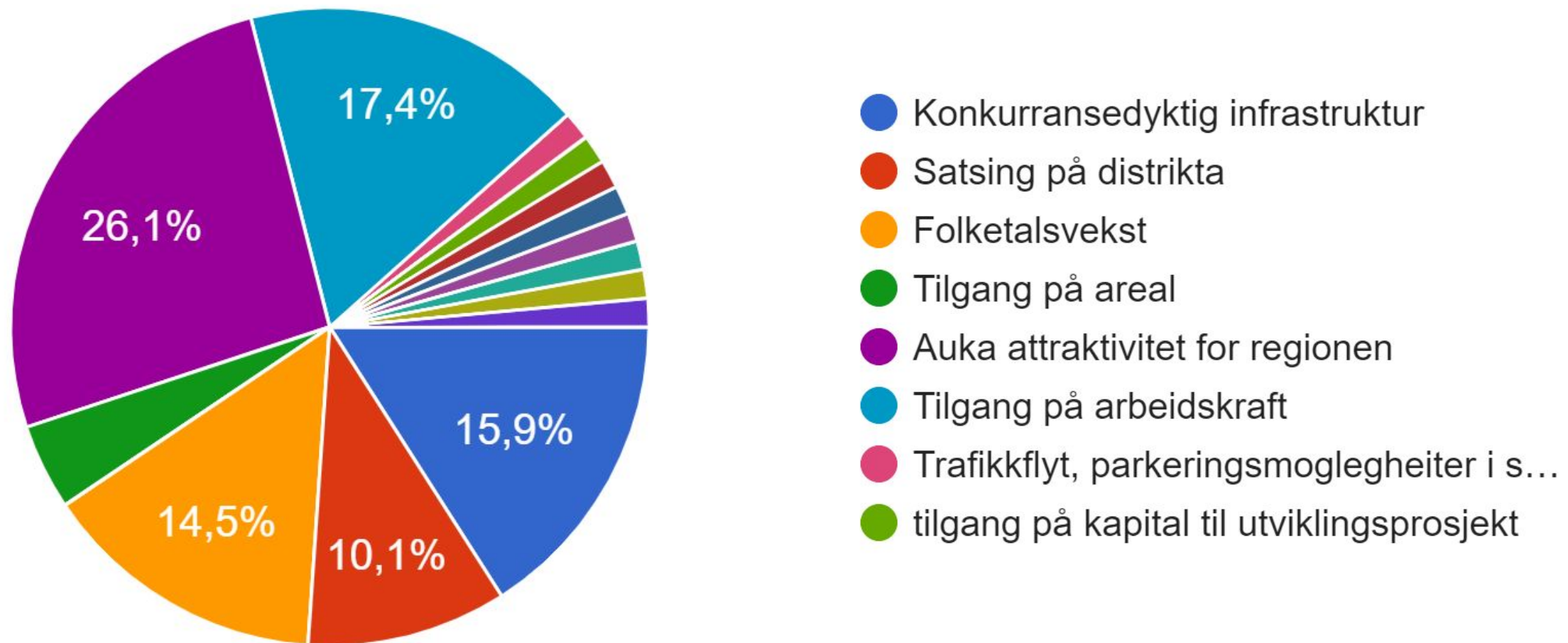

Tiltak / tilbud respondentane peikar på som middel for å auke Sunnfjord kommune sin attraktivitet som bu- og arbeidmarknadsregion

Urbane Førde

- Eit levande, fungerande, attraktivt sentrum
- Eit sentrum med formelle og uformelle møteplassar
- Attraktivitet kultur- og fritidsaktivitetar for alle aldersgrupper, på ettermiddag og kveldstid

Infrastruktur

- Lettvint
- Tilgjengeleg

- Godt og variert flytilbod
- Betre kollektivtilbod internt i Sunnfjord
- Gode samferdsleløyningar og god standard
- Gang- og sykkelveggar, også til bygdene rundt Førde

Utdanning

- Utdanningstilbod tilpassa regionen sine fortrinn / behov
- Høgskule
- Fagskule

- Tilgang på og mangfald i bustadmarknaden - tiltak for å få ned etableringskostnadane?
- Allsidig fritidstilbod til barnefamiljar - organisert og uorganisert
- Tilstrekkeleg med barnehageplassar
- Attraktivt jobbmarknad for unge

5 kvalitetar peikar seg ut som styrkane til Sunnfjord

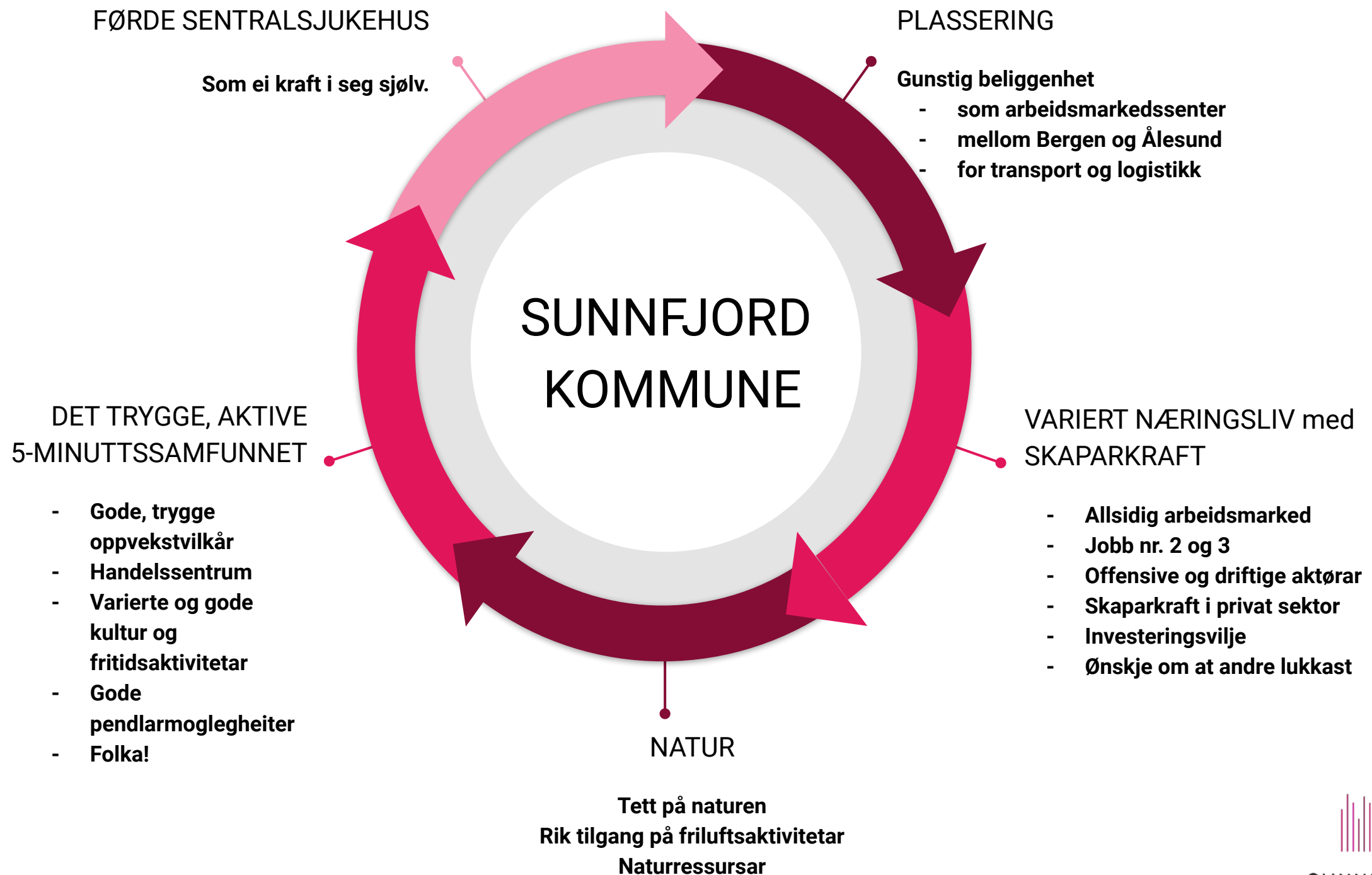

Suksessfaktorar

1

Geografisk
plassering

2

Kritisk masse

marknadsgrunnlag,
arbeidsplassar,
bustader

3

Samarbeid,
føreseielegheit
og eit næringsliv
som reinvesterer

Optimisme

Variasjon

Omland

Eldsjeler

Tilgang på kapital

3.

Intervju nabokommunar

Korleis ser det ut frå nabokommunane sin ståstad?

“Før vart Førde sett på som ein trussel - det blir det ikkje lenger”

“Førde som regionsenter er ikkje farleg - det er ein moglegheit”

Kinn, Gloppen, Askvoll, Fjaler, Høyanger og Bremanger

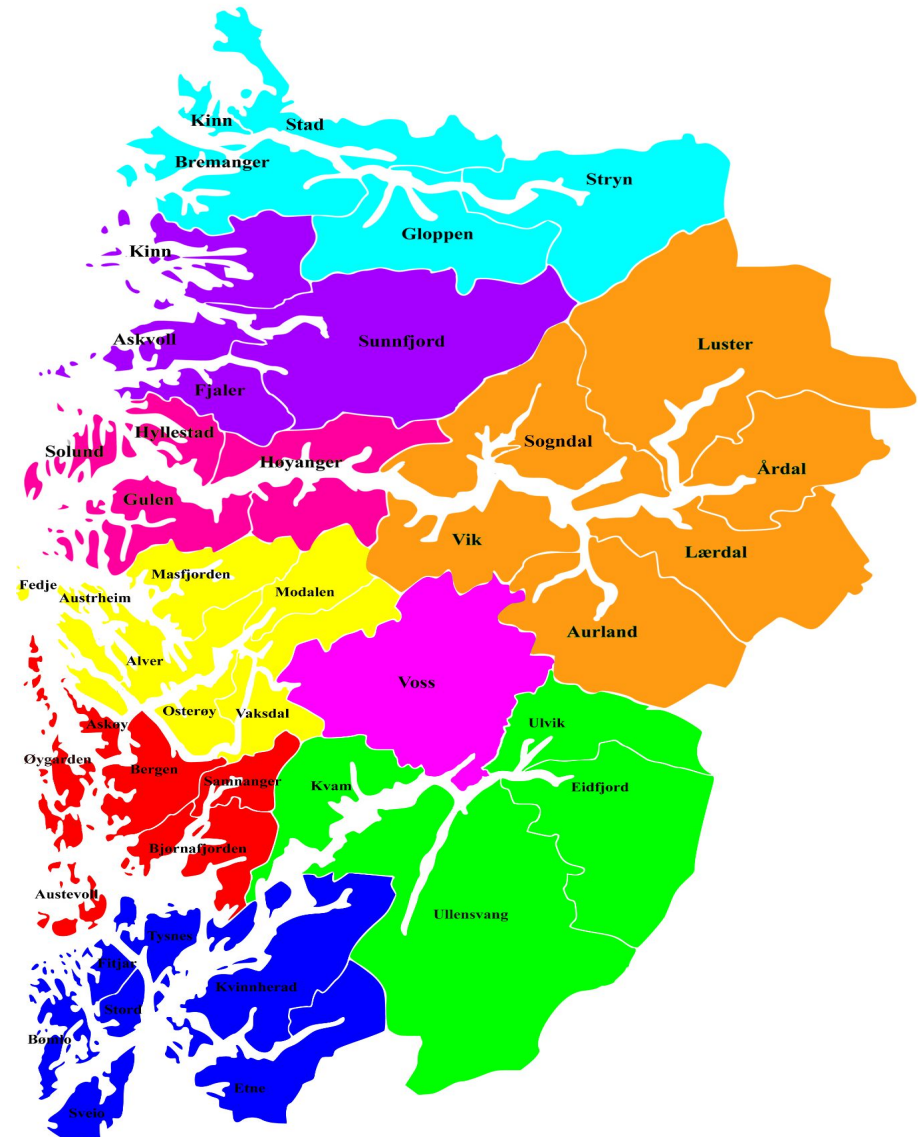

Korleis skal vi utvikle regionen?

Samarbeid, samarbeid, samarbeid

- Vi er éin bu - og arbeidsmarknadsregion
- Vi må vise både heilskapen og fortrinna til dei ulike stadane og spele kvarandre gode
- Samferdsle viktig samarbeidspunkt
- Større nyetableringar/satsingar krev samarbeid på ein annan måte enn før - ref. batterifabrikk, grøn omstilling

Næringslivet i Sunnfjord kommune og omlandet utfyller kvarandre, og legg til rette for ein heilskapleg og mangfaldig bu- og arbeidsmarknadsregion

Syssette etter næring

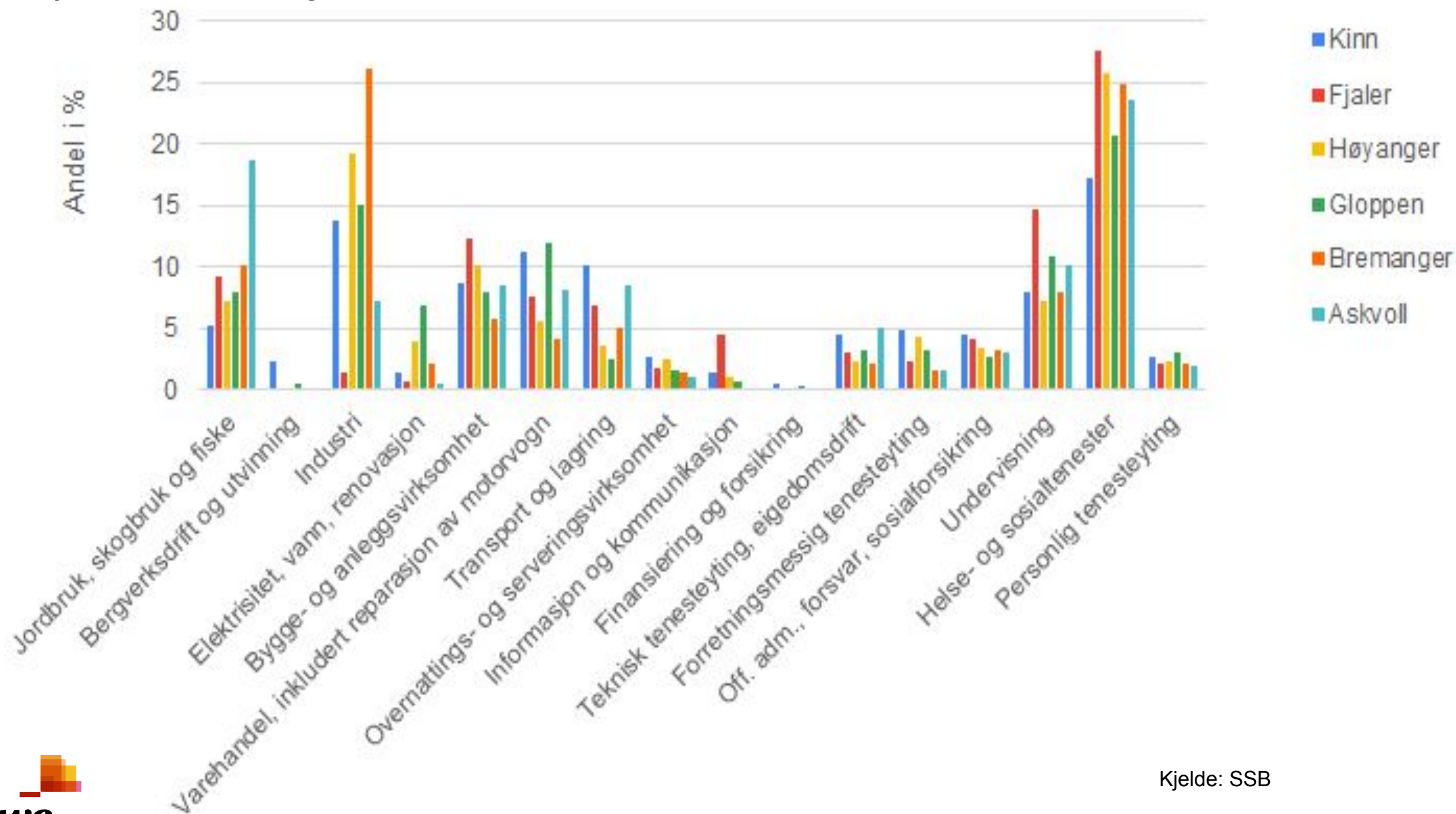

Kjelde: SSB

Regionen har sterke kvalitetar

Høyanger



Kinn



Askvoll

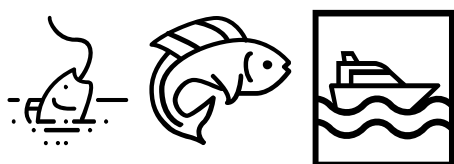

Bremanger

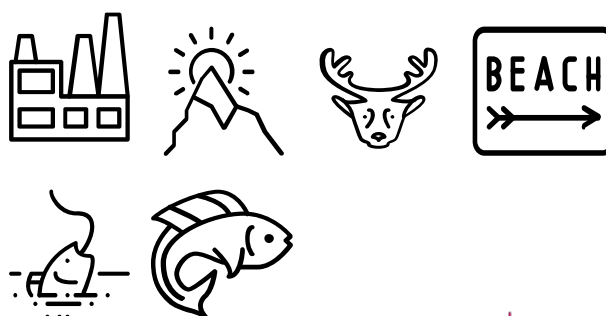

Sunnfjord



Gloppen

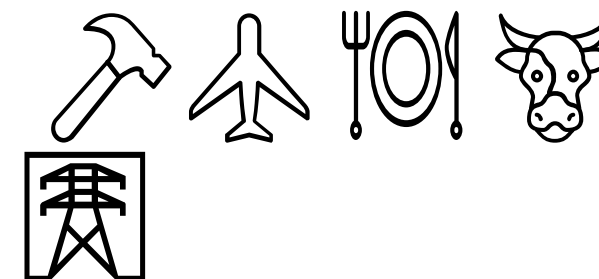

Fjaler

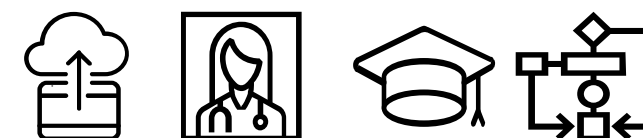

Kommunane utfyller kvarandre innan ei rekkje næringar

Kva treng nabokommunane av oss?

Raus og open - storebrorrolle

Oppteken av å ha eit godt forhold til omlandet

God folketalsutvikling

“Motor” i gamle Sogn og Fjordane

